Tanzrhythmen.

SIEBEN STÜCKE

für

Klavier zu vier Händen

von

PAUL JUON.

Op. 14.

HEFT I: № 1–4 M. 3,—

HEFT II: № 5–7 M. 3,—

BERLIN.
Verlag der Schlesinger'schen Buch & Musikhandlung
[illegible]
[illegible]

Tanzrhythmen.

Secondo.

Paul Juon, Op. 14. II.

V.

Allegro molto. M.M. ♩ = 184.

Meno Allegro. M.M. ♩ = 160.

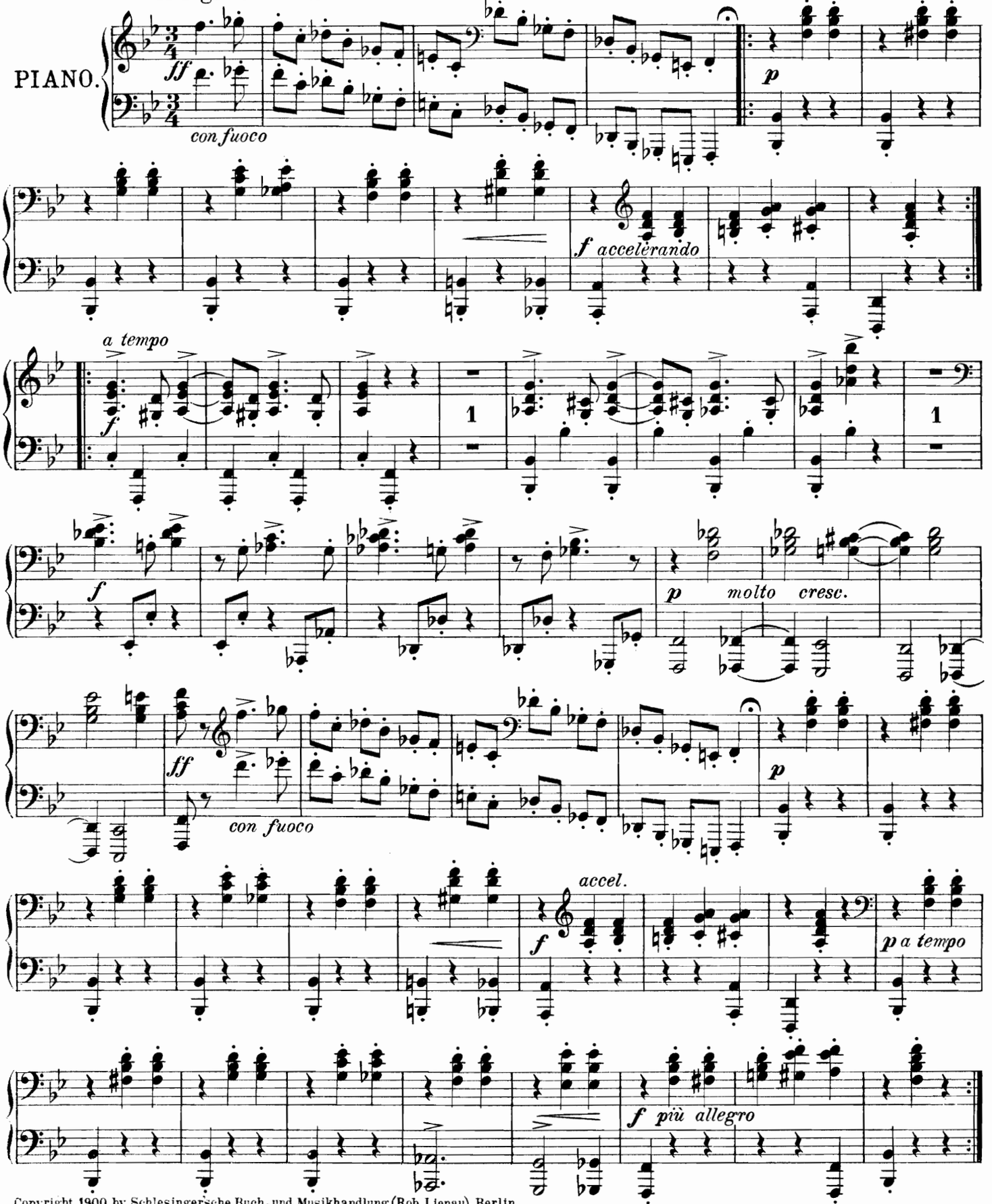

Copyright 1900 by Schlesingersche Buch- und Musikhandlung (Rob. Lienau), Berlin.

Tanzrhythmen.

Primo.

Paul Juon, Op. 14. II.

V.

Allegro molto. M.M. ♩=184.

Meno Allegro. M.M. ♩=160.

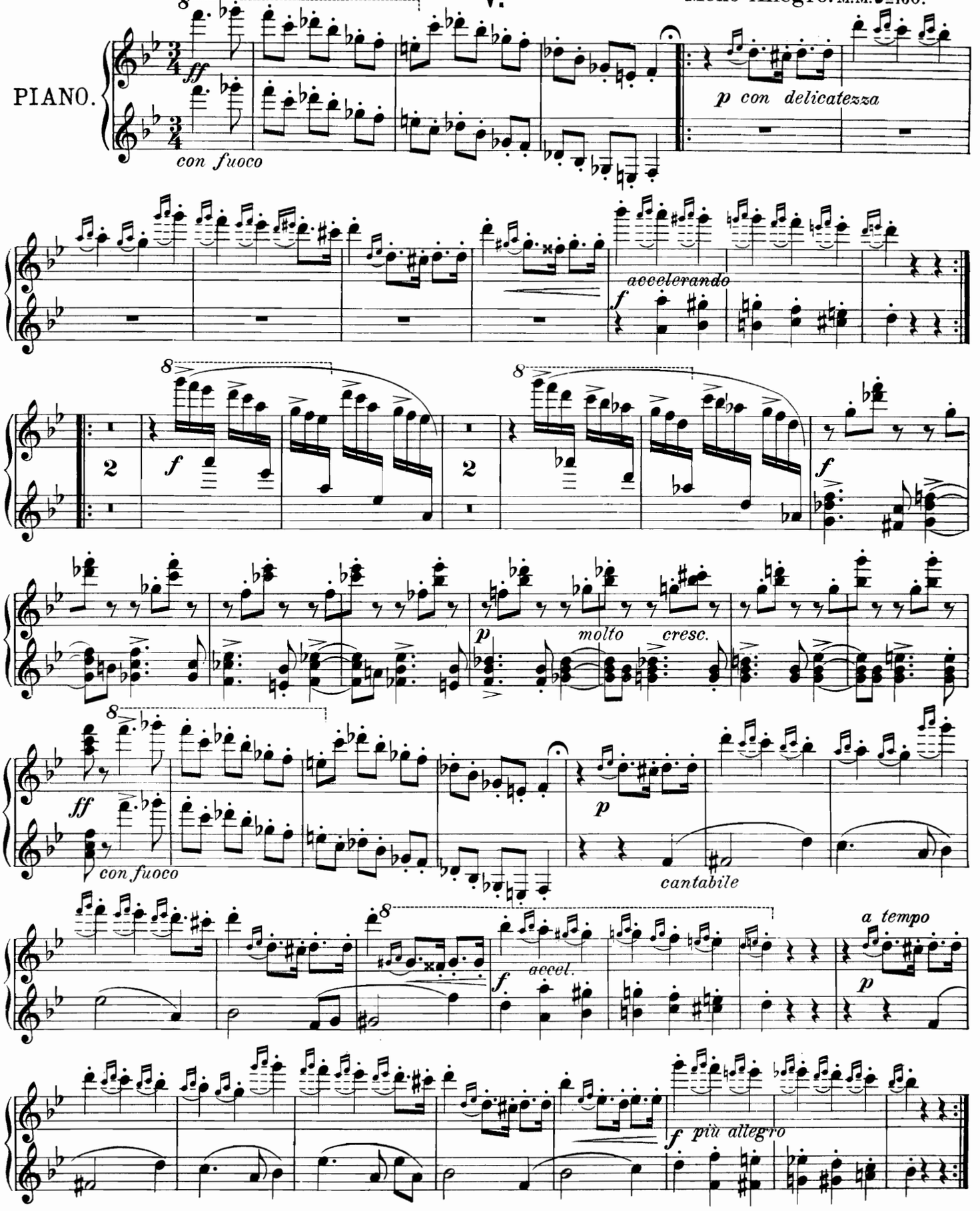

Secondo.

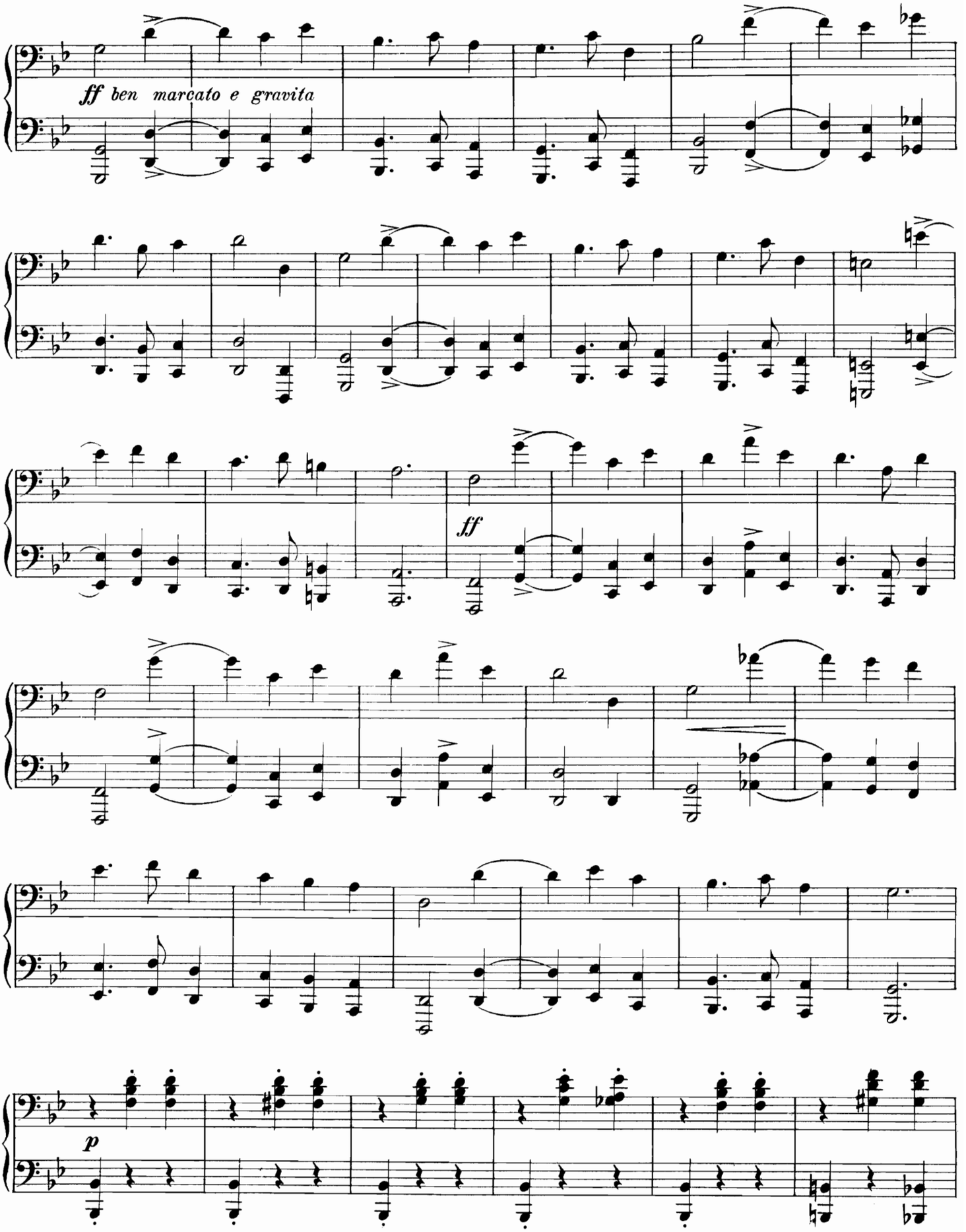

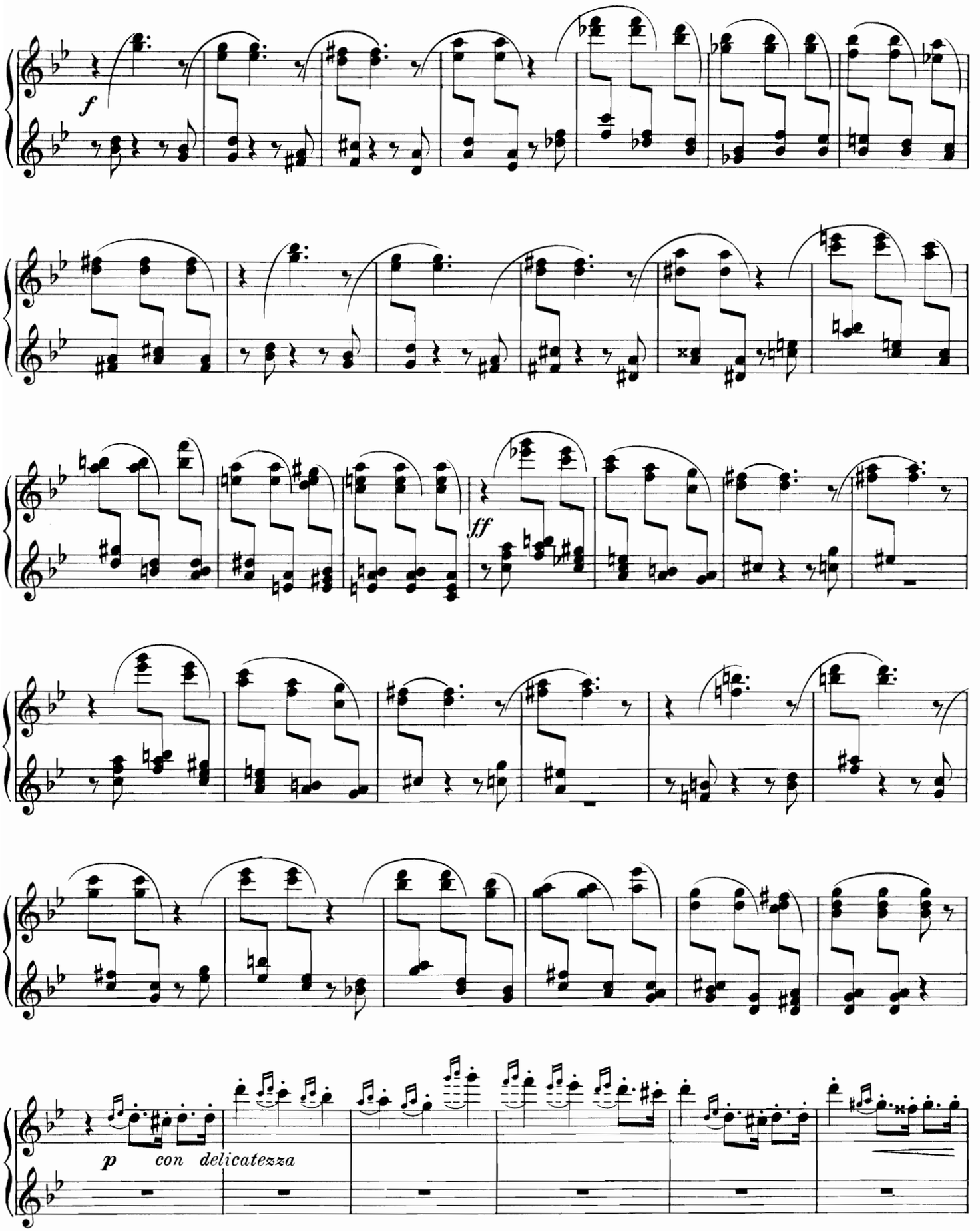
f
ff
p con delicatezza

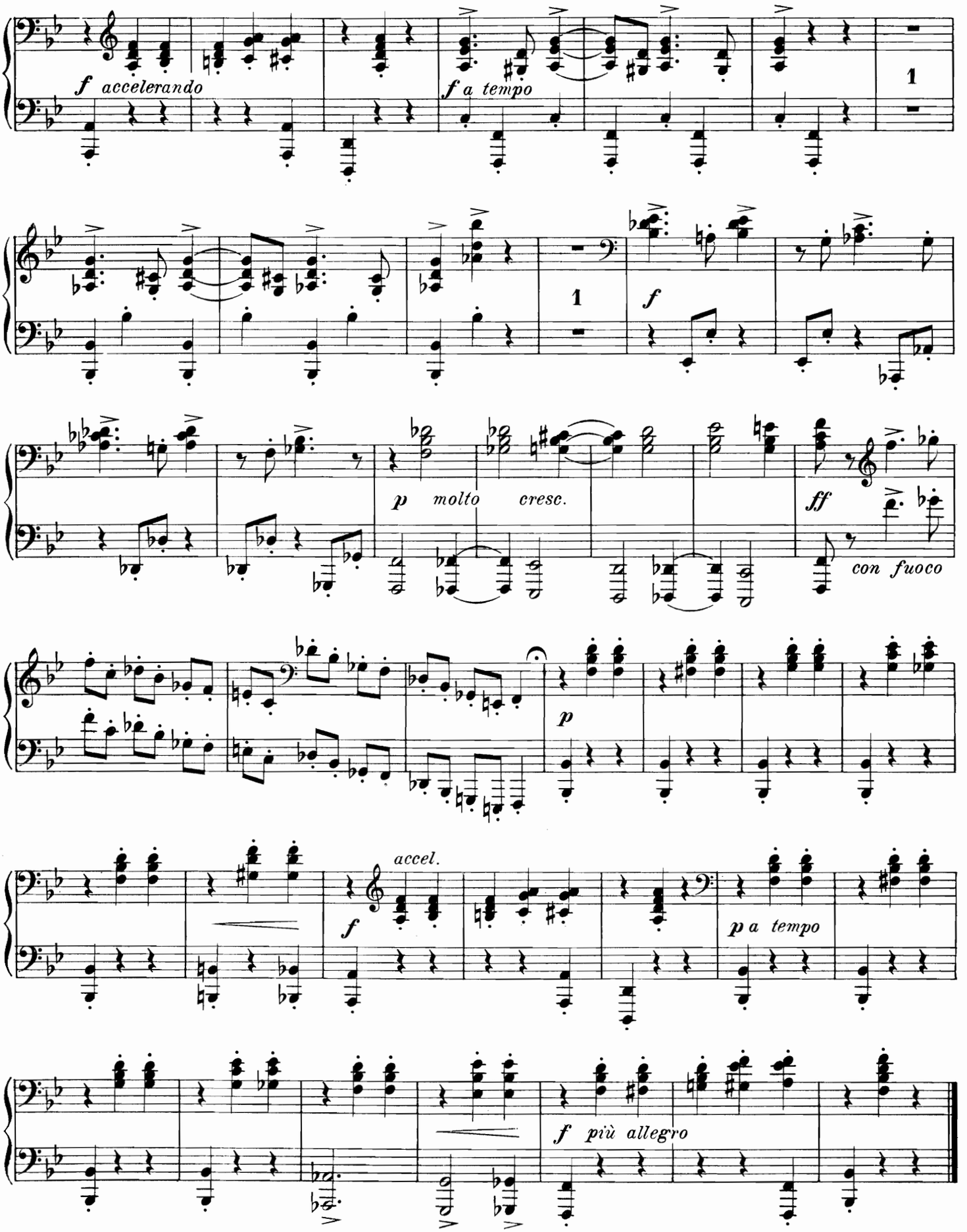
f accelerando
f a tempo
1
1
f
p molto cresc.
ff
con fuoco
p
accel.
f
p a tempo
f più allegro

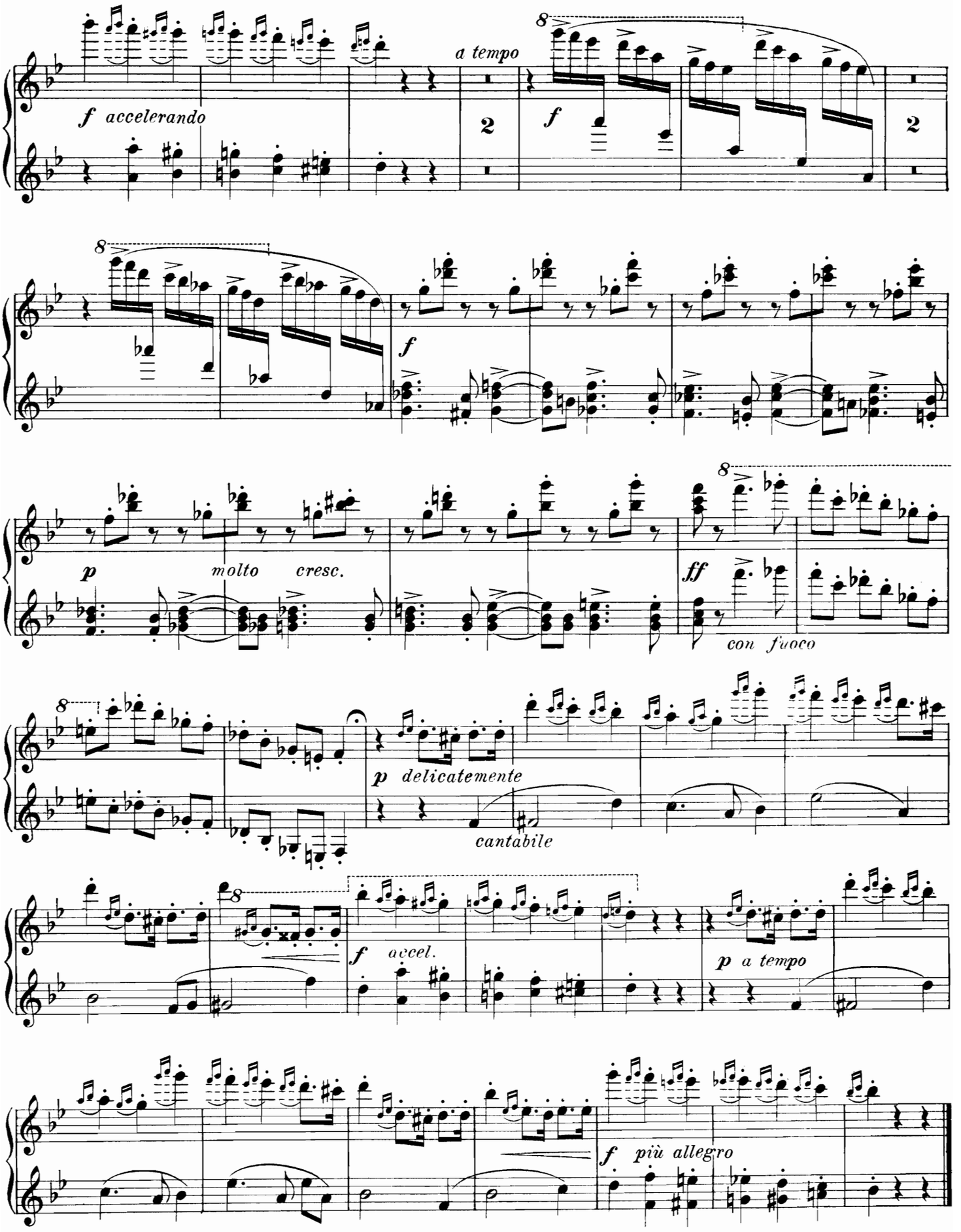
a tempo
f accelerando
2
f
2
8
f
p molto cresc.
ff con fuoco
p delicatemente
cantabile
f accel.
p a tempo
f più allegro

VI.

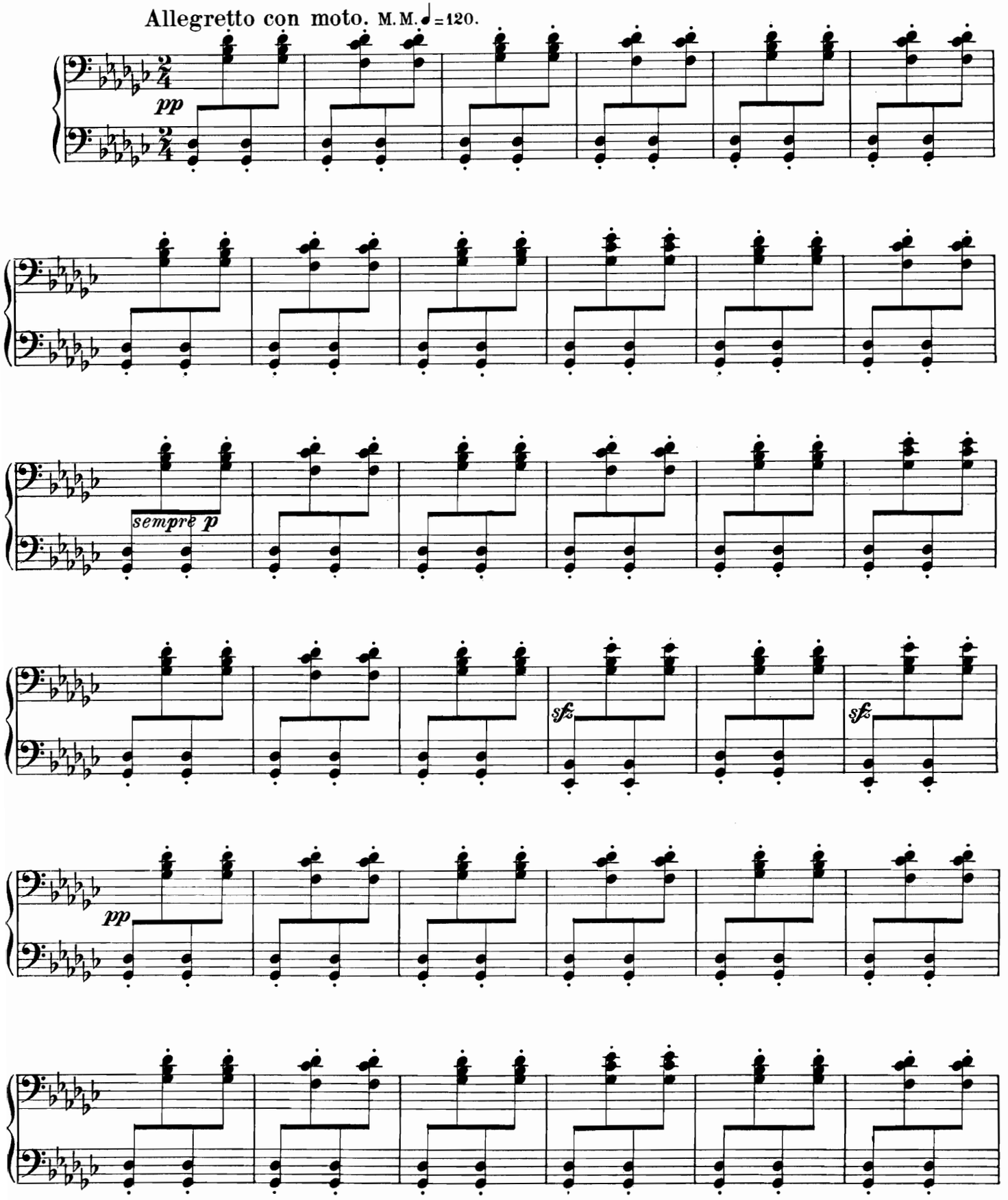

VI.

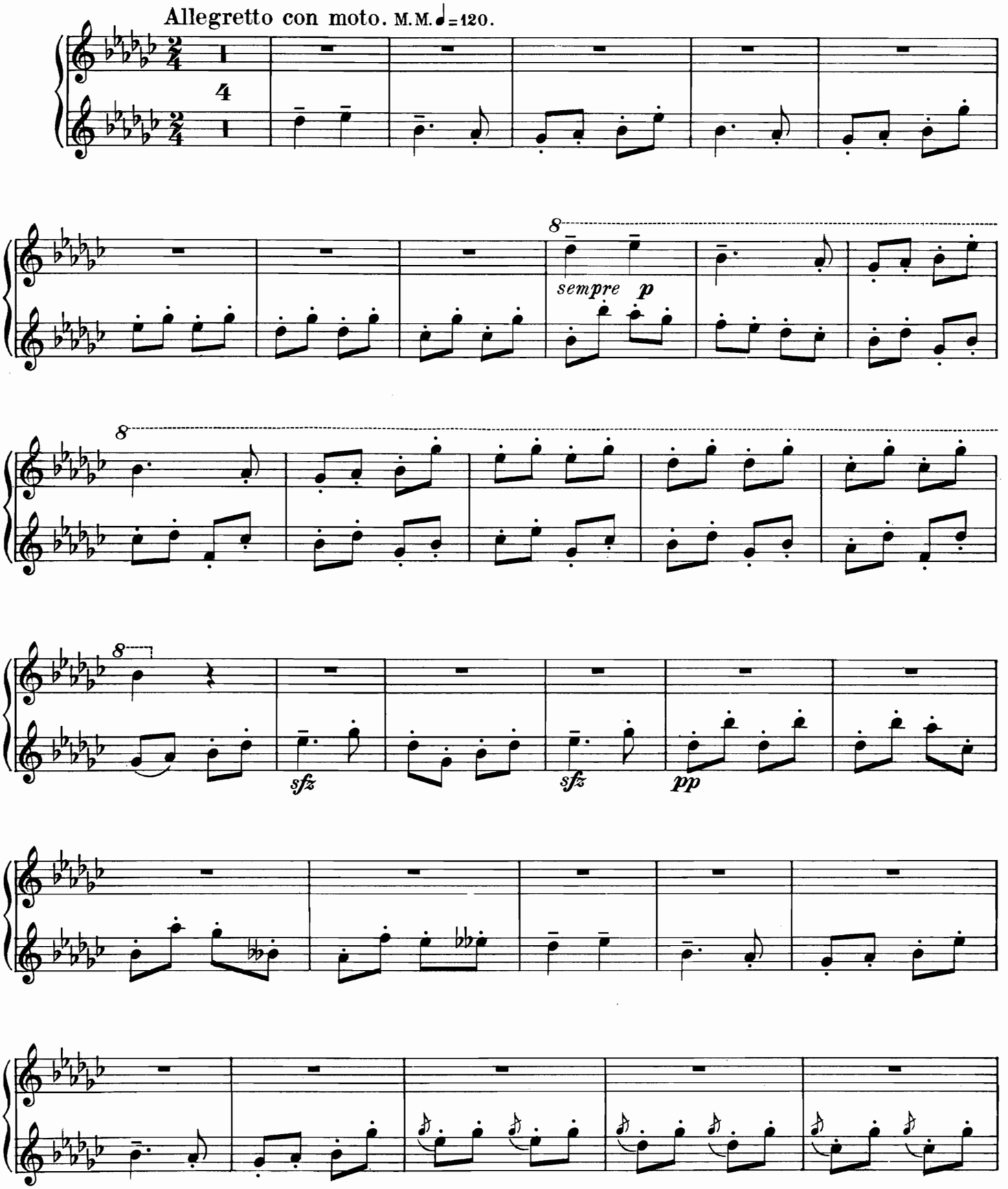

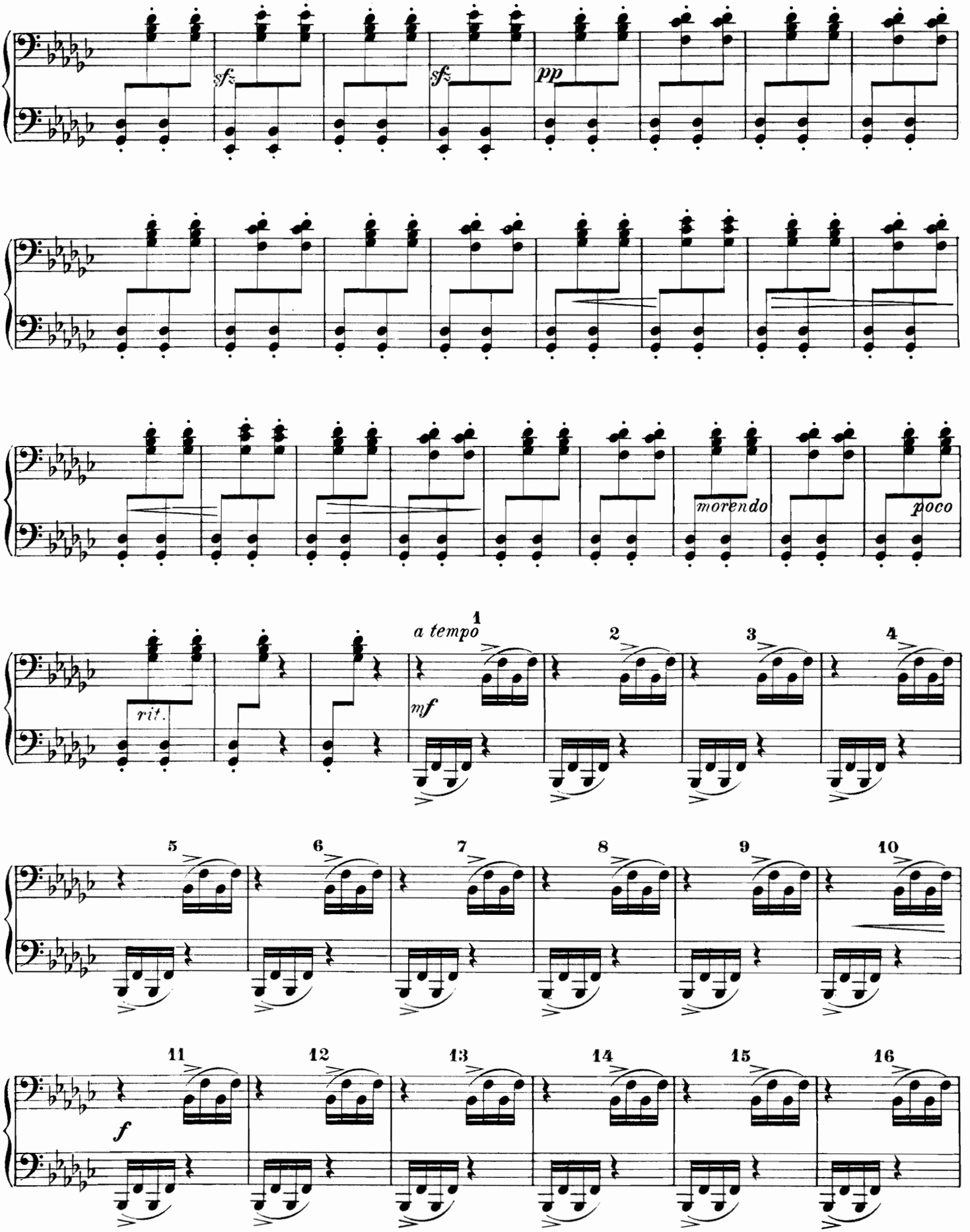
sfz
sfz
pp
morendo
poco
rit.
a tempo
mf
1
2
3
4
5
6
7
8
9
10
11
12
13
14
15
16
f

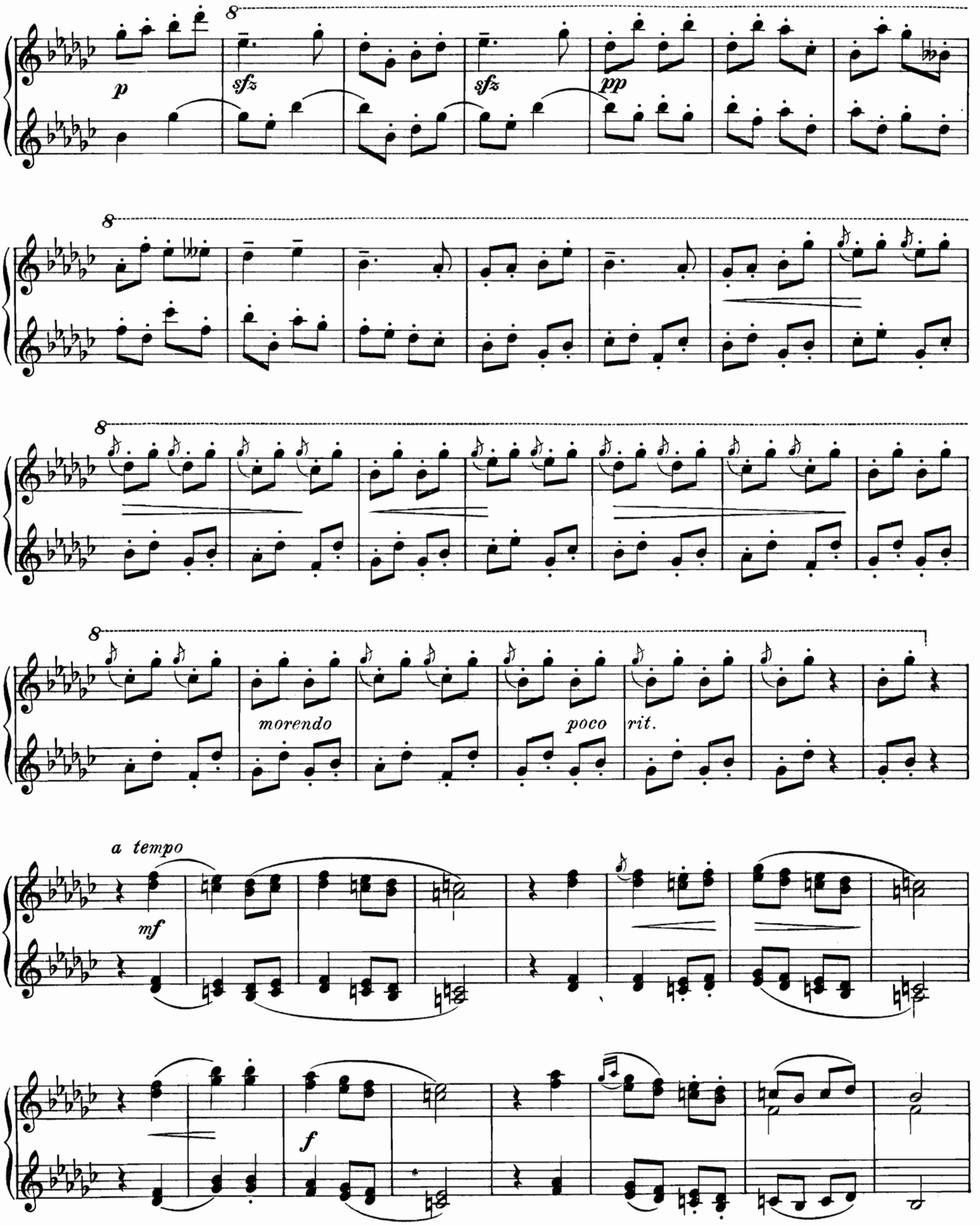
8
p
sfz
sfz
pp
8
8
8
morendo
poco
rit.
a tempo
mf
f

Secondo.

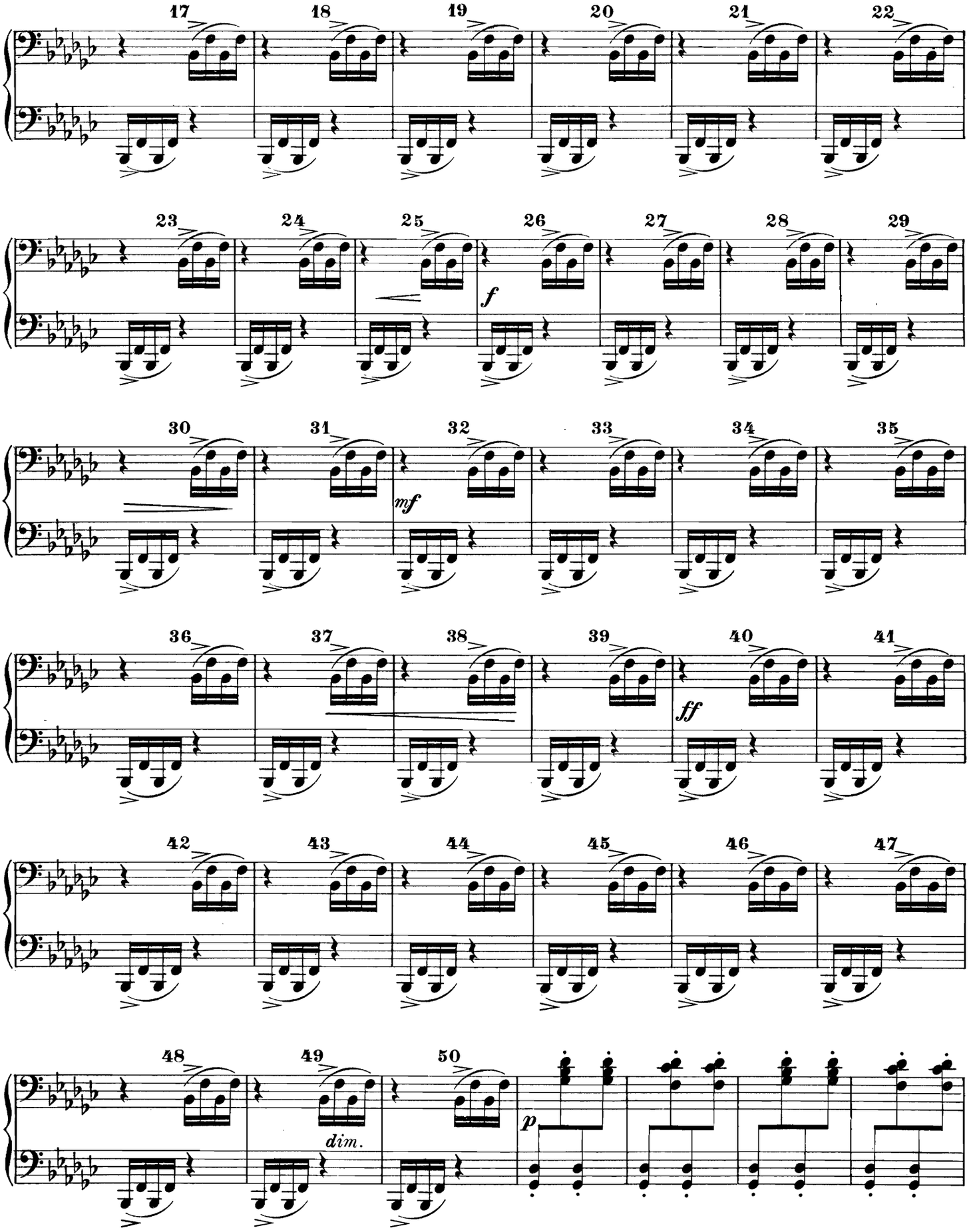
17
18
19
20
21
22
23
24
25
26
f
27
28
29
30
31
32
mf
33
34
35
36
37
38
39
40
ff
41
42
43
44
45
46
47
48
49
dim.
50
p

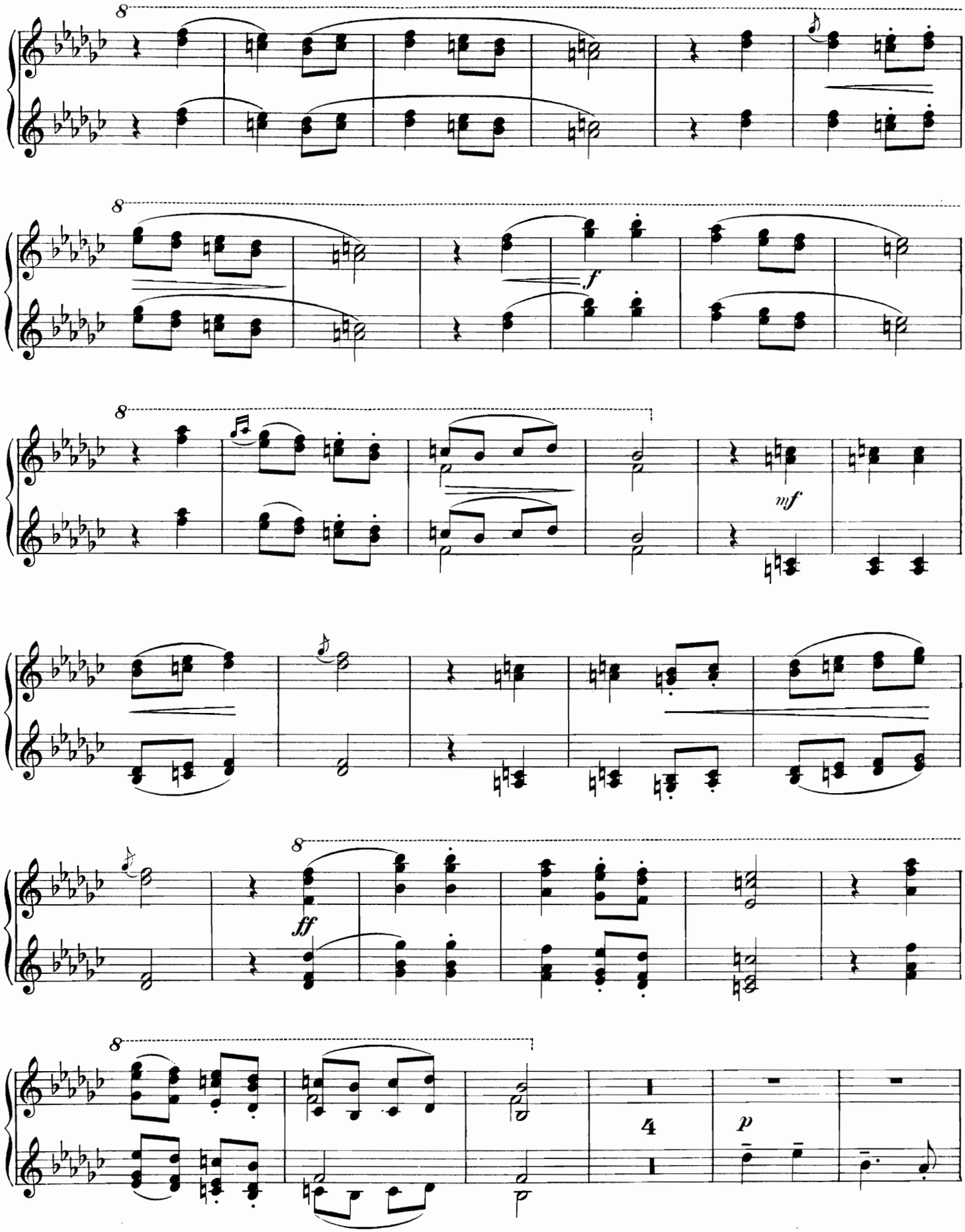
8
8
f
8
mf
ff
8
4
p

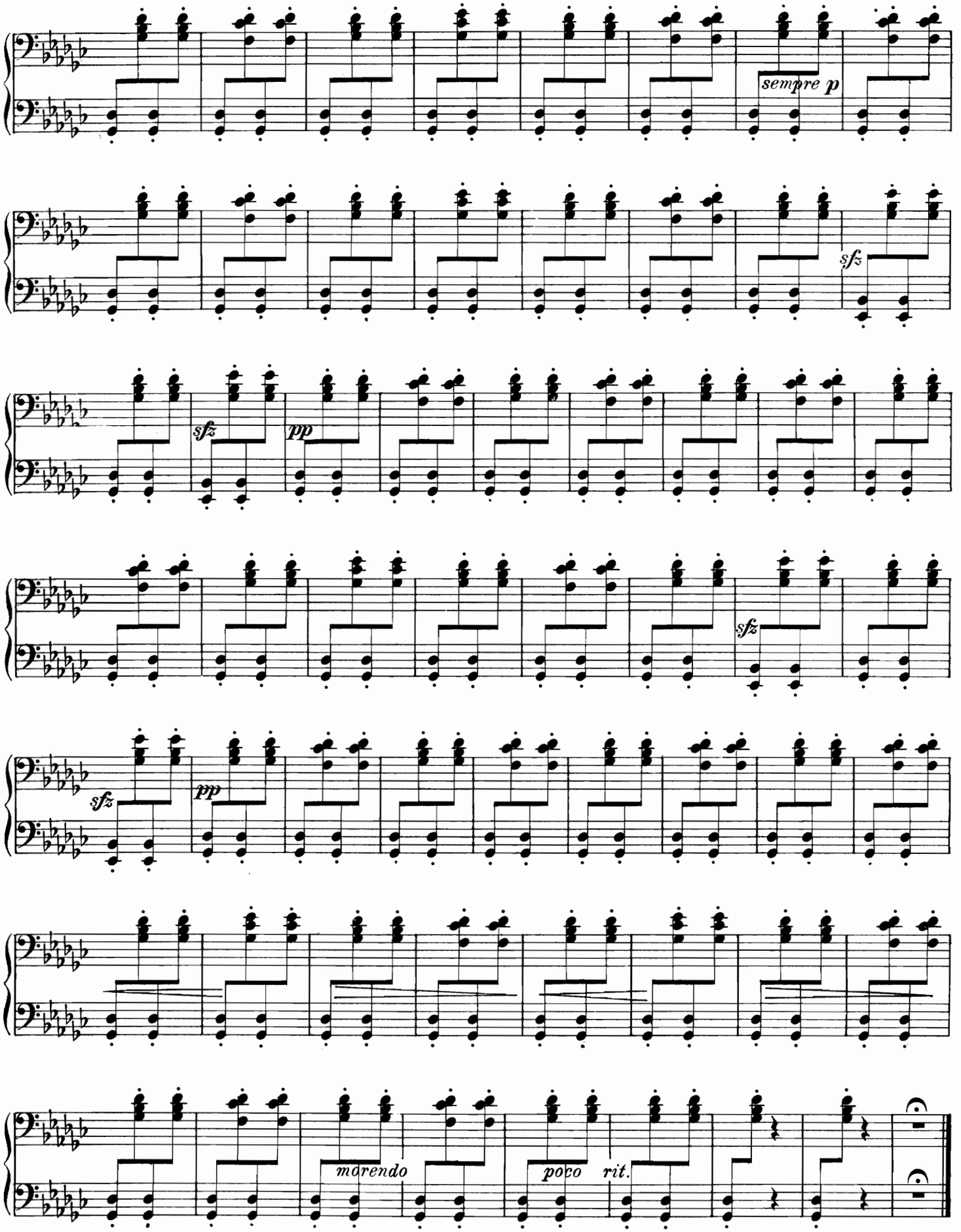
sempre p
sfz
sfz
pp
sfz
sfz
pp
marendo
poco
rit.

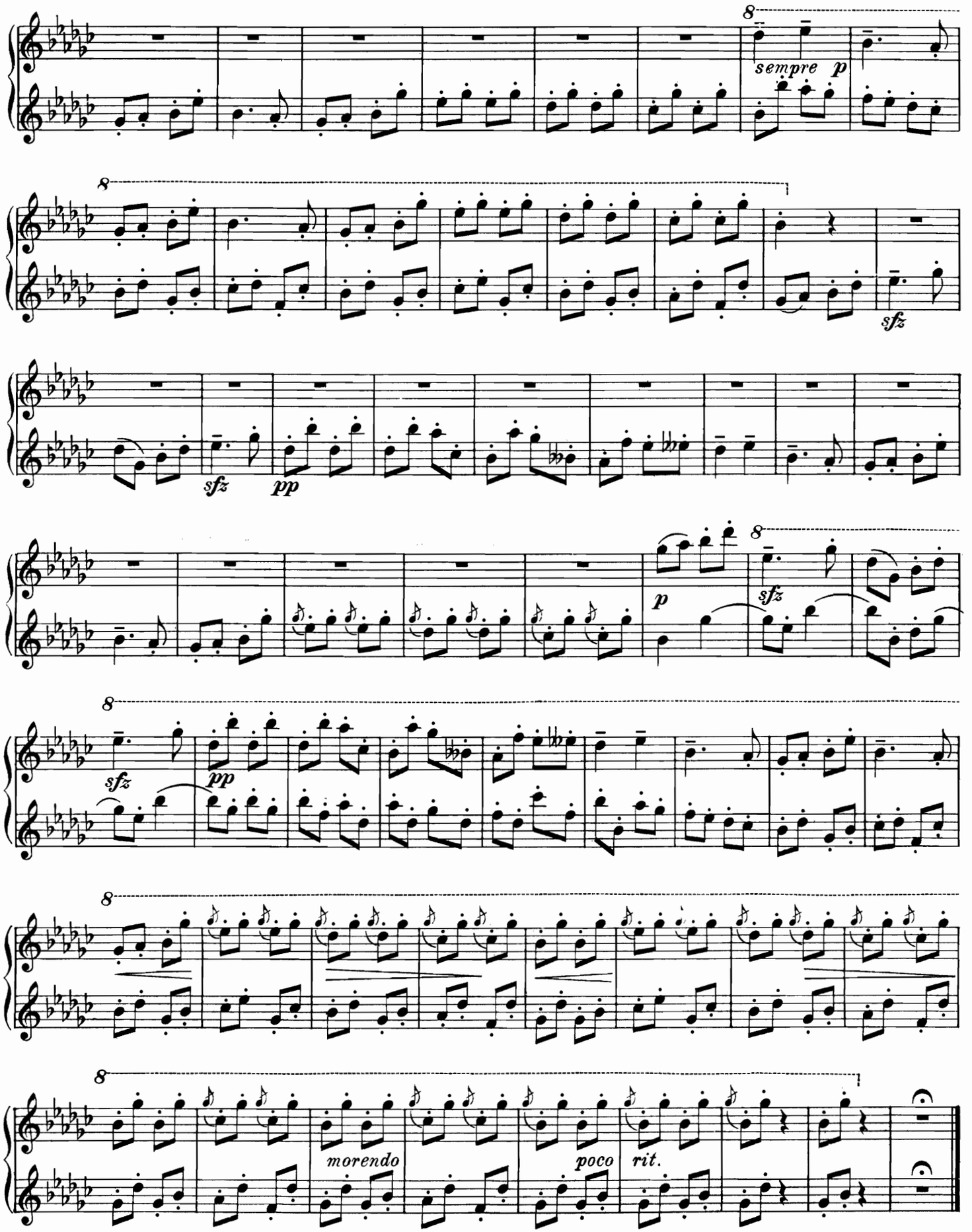
8
sempre p
8
sfz
sfz
pp
8
p
sfz
8
sfz
pp
8
8
morendo
poco
rit.

VII.

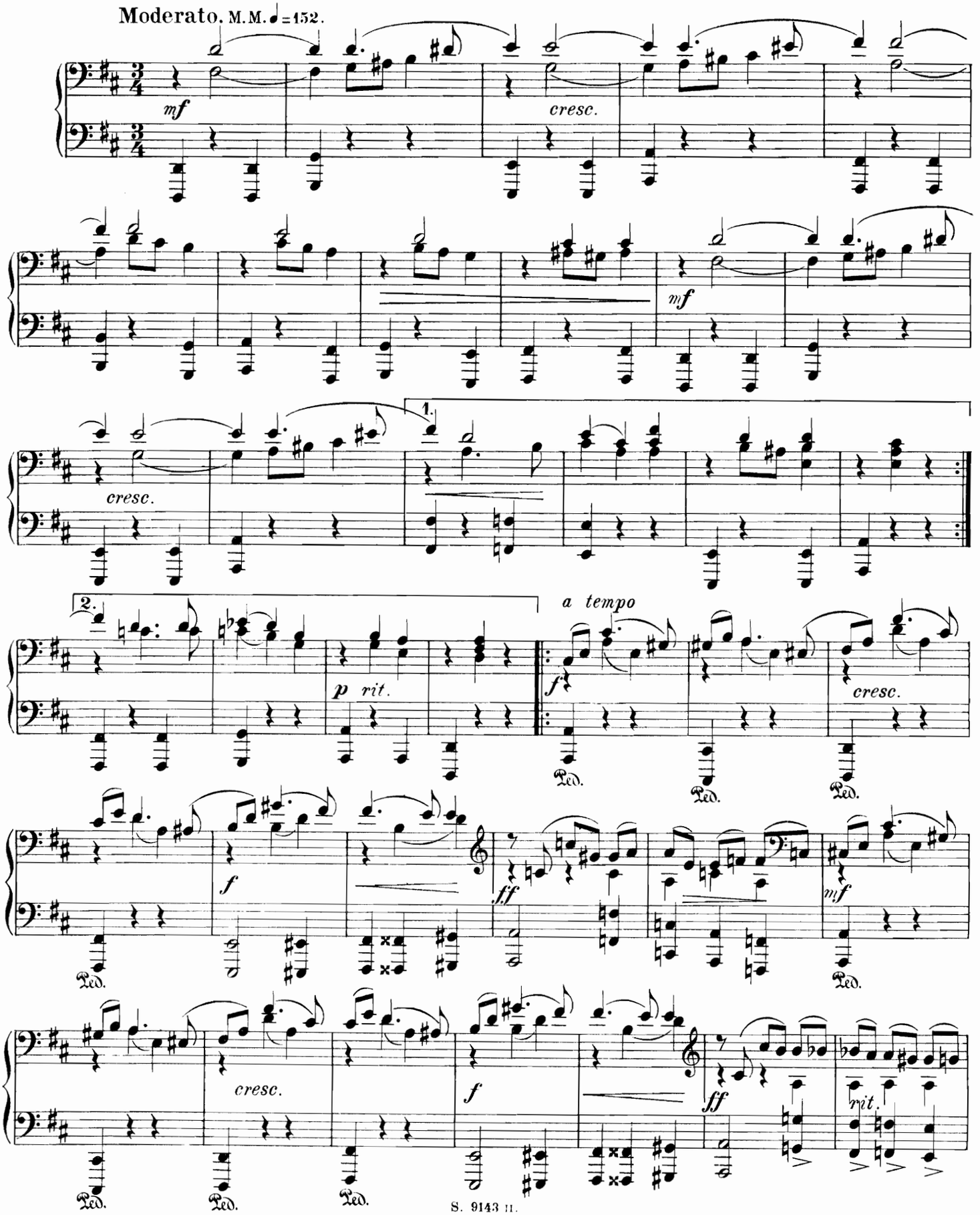
Moderato. M.M. ♩ = 152.
mf
cresc.
mf
cresc.
1.
2.
p rit.
a tempo
f
cresc.
Ped.
f
ff
mf
cresc.
f
ff
rit.

VII.

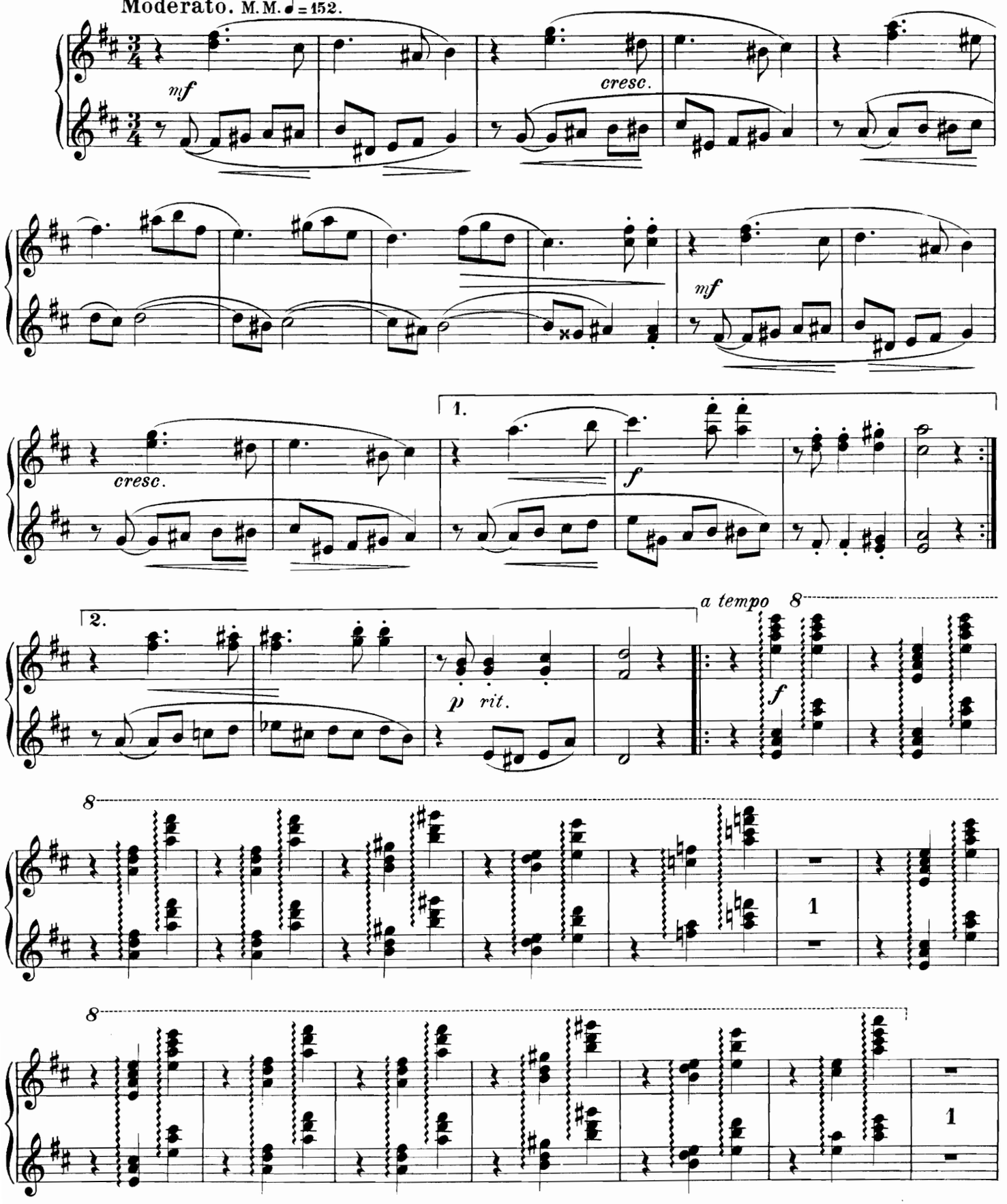

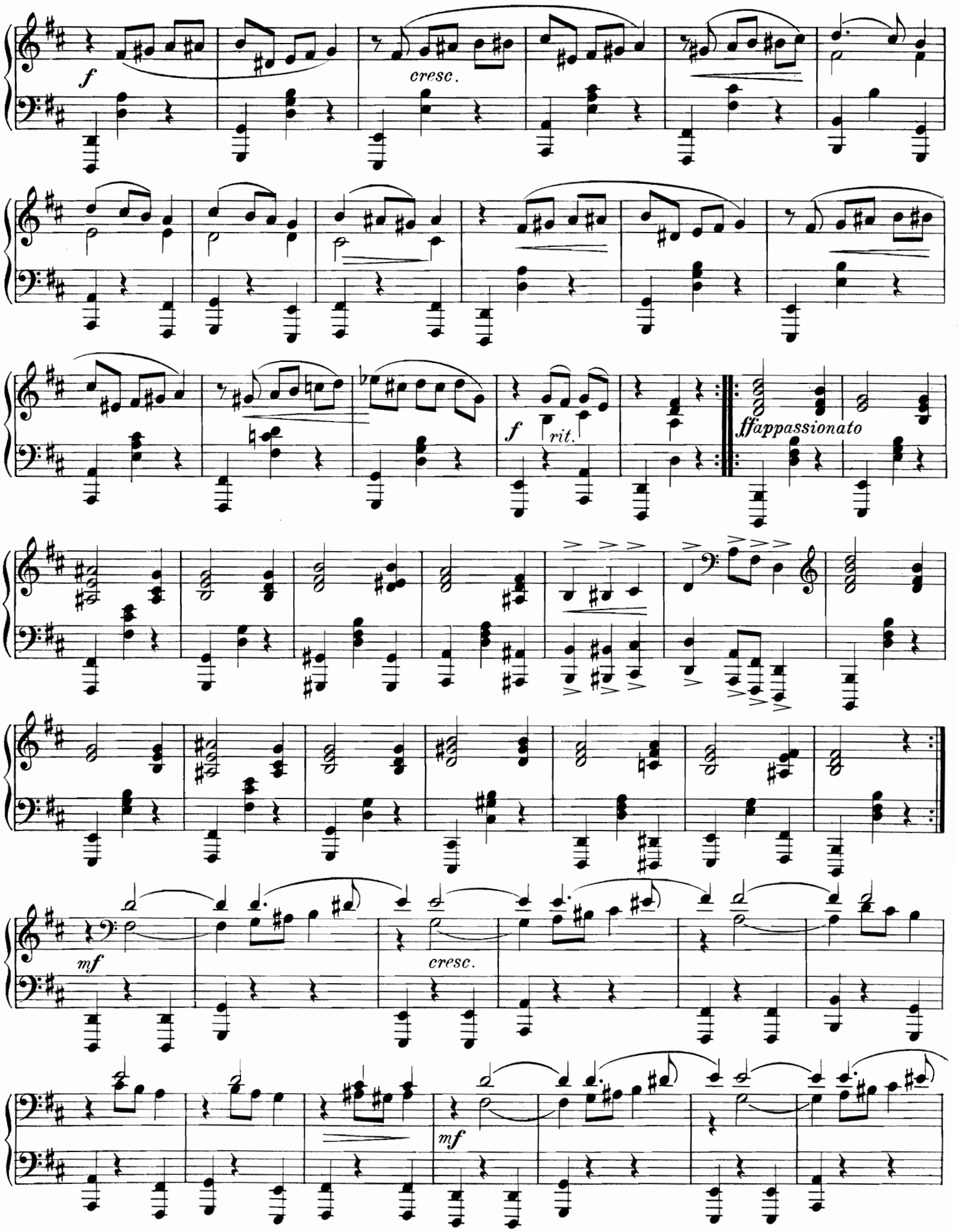
f
cresc.
f
rit.
ff appassionato
mf
cresc.
mf

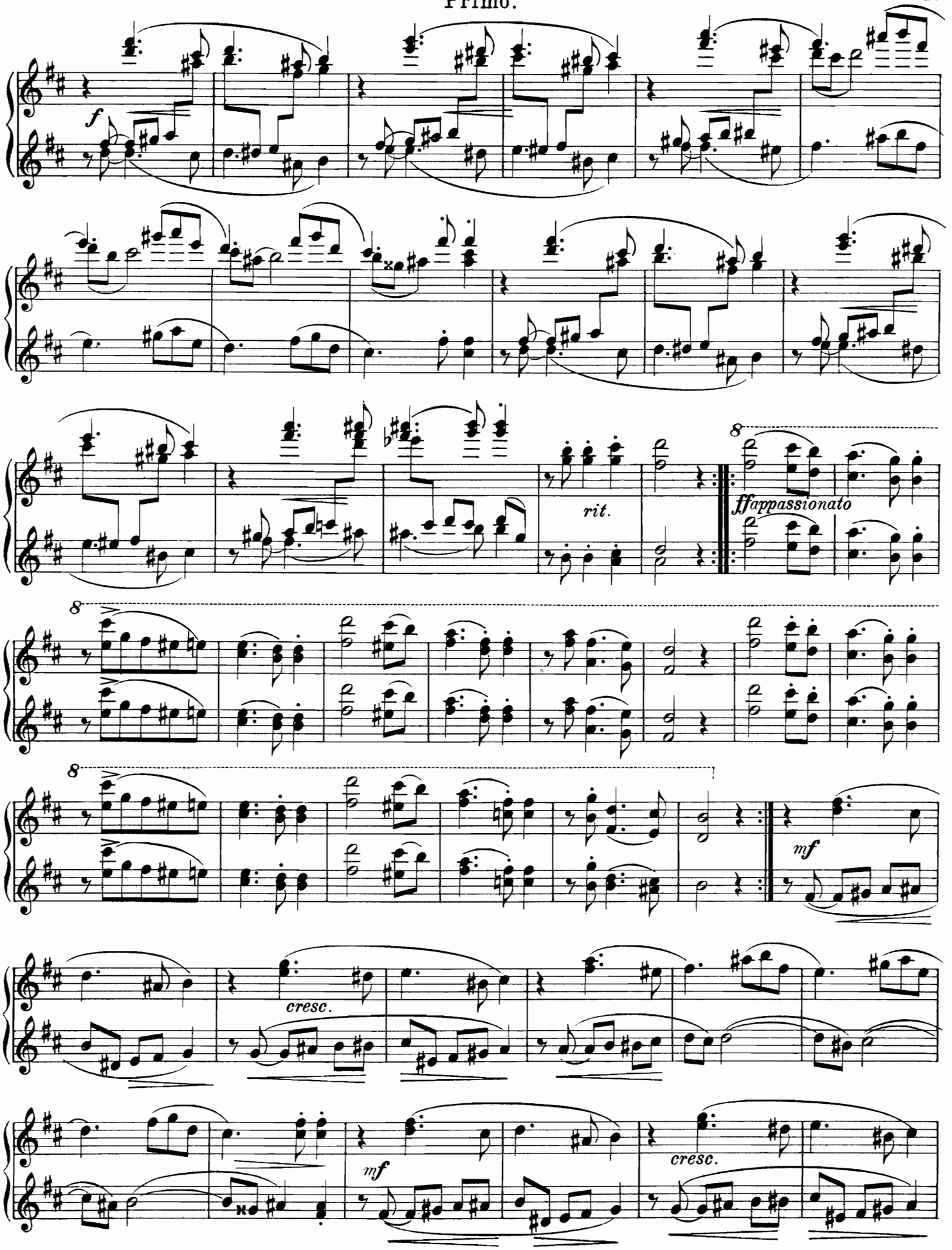
f
rit.
8
ffappassionato
8
8
mf
cresc.
mf
cresc.

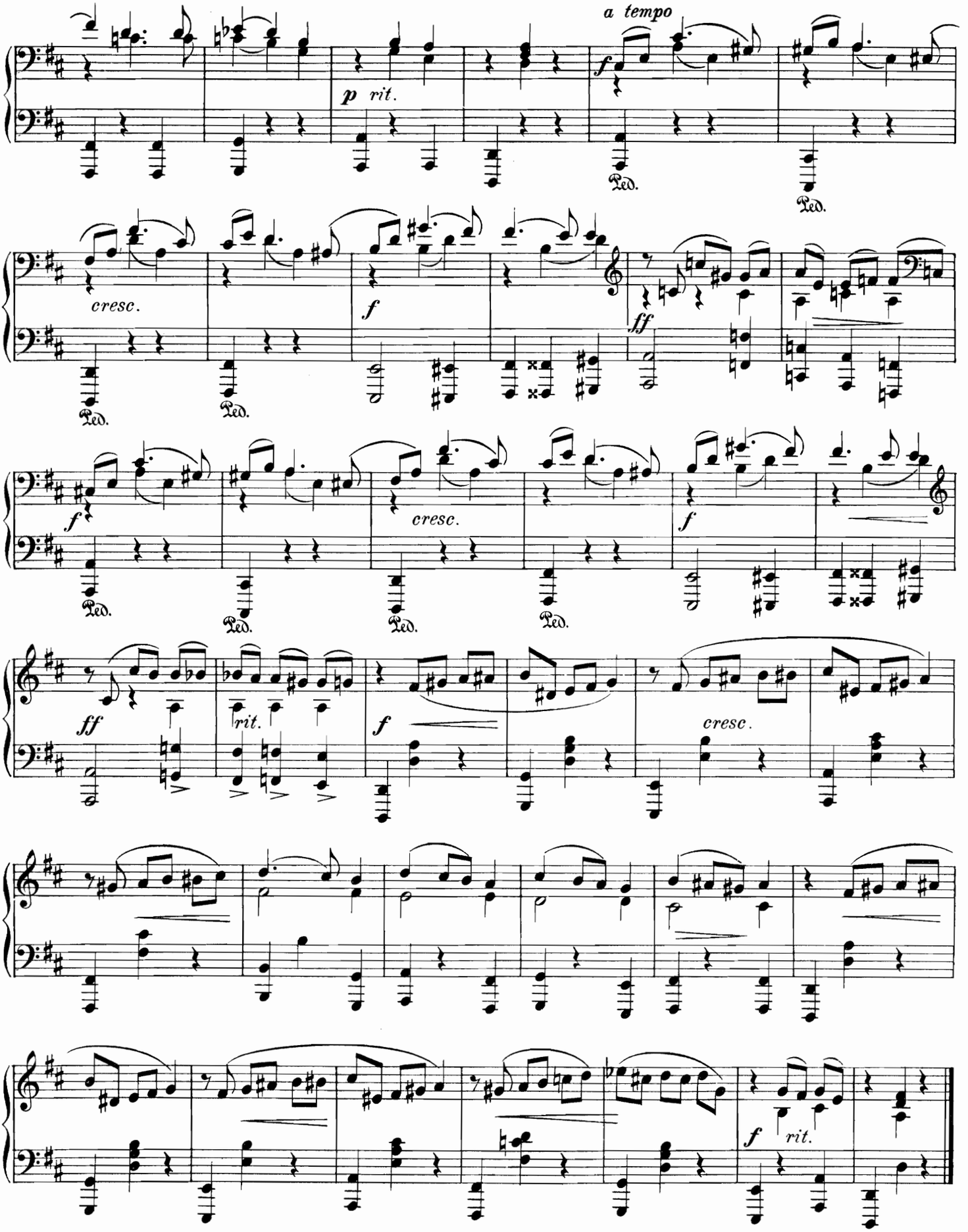
a tempo
p rit.
f
Ped.
cresc.
ff
rit.

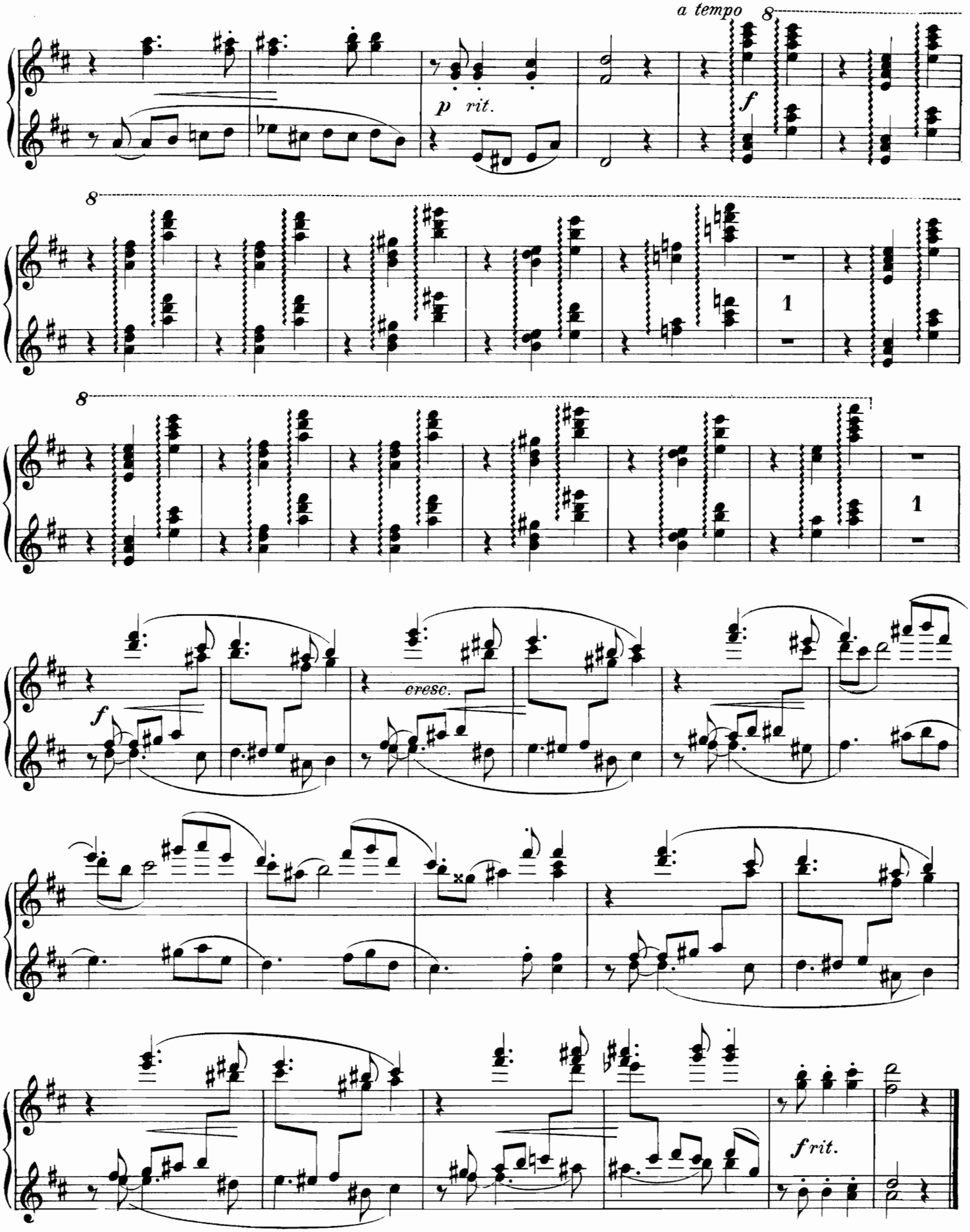

S. 9143 II. Stich und Druck von C. G. Röder, Leipzig.

Ausgewählte klassische und moderne Kompositionen für Klavier zu vier Händen

Classical and modern Piano Duets

l = leicht (easy). *m* = mittelschwer (medium difficult). *s* = schwer (difficult).

aus dem Verlage der * * * * * *

Schlesingerschen Buch- u. Musikhandlung

(Rob. Lienau)

Berlin W., Französische Str. 23.

C. Haslinger, qdm. Tobias

Wien, Tuchlauben 11.

			ℳ
m	**Adam, A.**	*Ouverture „Si j'étais roi"*	1.—
l—m	**Armeemärsche, Deutsche.**	2 Bände (nach Wieprecht) à	1.50
m	**Ascher, J.**	*Fanfare militaire* Op. 40	1.50
m	**Bargiel, W.**	*Gigue*	1.50
l—m	**Bayer, J.**	Fantasie über *„Die Braut von Korea"*	3.—
m	**Beethoven, L. van.**	*Deutsche Tänze,* bearbeitet von J. Seiss	4.—
m—s	**Berlioz, H.**	*Marche du supplice* (Liszt)	1.—
s	—	Ouverture *„Le Carnaval Romain"* (Wrede)	4.—
s	—	Ouverture *„Benvenuto Cellini"* (Bülow)	3.50
l	**Boccherini, L.**	*Berühmte Menuett*	—.80
s	**Bruckner, A.**	Sinfonie No. 8 (C-moll)	10.—
s	**Bülow, H. von.**	*Des Sängers Fluch,* Ballade Op. 16	4.30
m	—	*Humoristische Quadrille*	2.—
m	**Chopin, F.**	*7 beliebte Walzer* (Al. Hollaender) netto	1.—
m—s	**Dvořak, A.**	*Klaviertrio* (B-dur) Op. 21 (Wrede)	—.—
m—s	—	*Klavierquartett* (D-dur) Op. 23 (Wrede)	—.—
m—s	—	*Streichquartett* (D-moll) Op. 34	7.—
m—s	—	*Suite* (für Orchester, D-dur): Pastorale, Polka, Menuett, Romanze, Furiant, Op. 39	7.—
m	—	*Polka* aus der Suite Op. 39 No. 2	1.50
m	**Eichberg, O.**	*Charakterstücke* Op. 7	5.50
m	**Glinka, M.**	*Komarinskaja.* Scherzo	2.50
l—m	**Gounod, Ch.**	Walzer, Blümlein traut, Soldatenchor aus „Faust" à	—.80
l—m	**Graben-Hoffmann.**	*500,000 Teufel-Polonaise* Op. 32	1.50
m	**Günther, C.**	*Walzersuite*	2.—
m—s	**Hanny Bela.**	*Danses hongroises.* Heft I, II, III à	2.50
l	**Haydn, J.**	*All' Ongarese.* Rondo (Wrede)	1.50
m	**Hiller, F.**	*3 marches militaires* Op. 55	3.—
l	**Hirsch, Th.**	*Les deux Gracieuses.* Rondo Op. 25	1.50
l	—	*Zur Erholung.* Mazurka-Rondo Op. 54	1.50
m	**Hofmann, C.**	*Danses parisiennes* Heft I, II, III à	3.—
l	—	*Rosenknospe.* Salonstück	1.—
m	**Hollaender, Al.**	*Deutsche Tänze* Op. 54	3.50
l	**Hummel, J. E.**	*Dornröschen* Op. 124	1.50
m	**Jähns, F. W.**	*Sinfonisches Adagio* Op. 59	2.—
m	**Kässmayer, M.**	*Volkslieder,* humoristisch und kontrapunktisch bearbeitet. 6 Hefte à	2.50
m	—	*Ungarische Tänze* Op. 26. Heft I, II à	4.—
l—m	**Kaulich, J.**	*Aus dem Hochwald.* Walzer im Ländlerstyl Op. 86	2.—
m	**Klein, R.**	*2 Walzer* Op. 14 No. 1, 2 à	2.—
m	**Kontski, A. de.**	*Le Réveil du Lion* Op. 115	1.50
m	**Lazarus, G.**	*Reigen* Op. 10	4.—
s	**Liszt, Fr.**	*Rhapsodies hongroises:* No. 3 (M. 1.50), No. 4 (M. 2.—), No. 5 (M. 2.—), No. 6 (M. 2.50), No. 7 (M. 2.50), No. 11 (M. 2.50), No. 12 (M. 3.—), No. 13 (M. 3.50), No. 14 (M. 4.50), No. 15 (M. 3.—).	
s	—	*Ungarischer Sturmmarsch*	4.—
m	—	*Nocturne*	1.50
l	**Löw, J.**	*3 Salonstücke:* Frohes Wiedersehen Op. 215, Festklänge Op. 216, Au bord de la mer Op. 217 à	1.50
m	**Mayer, Ch.**	*Galop militaire* Op. 117	1.—
m	**Meyerbeer, G.**	*Fackeltanz* (B-dur)	1.—
l—m	—	*Krönungsmarsch* (Prophet)	1.—
m	—	*Krönungsmarsch* (Wilhelm I.)	Neue Bearbeitungen von F. Wrede. 3.50
m	—	*Ouverture* „Der Nordstern"	3.—
m	—	„Robert der Teufel"	2.—
m	—	„Struensee"	3.—
m	—	*Polonaise* aus „Struensee"	1.50
m	—	*Schillermarsch*	3.—
m	**Pirani, E.**	*Danze caratteristiche:* Polonaise, Valse Op. 17	4.—
m	**Rossini, G.**	*Ouverture* „Wilhelm Tell"	1.—
m—s	**Rubinstein, A.**	*3 morceaux caractéristiques* Op. 9: Chanson russe. Nocturne sur l'eau. Le cataract.	3.50
l	**Schmidt, O.**	*6 leichte Stücke:* Marsch, Ländler, Mazurka, Ungarisch, Polonaise, Tarantella Op. 7 à	—.80
m	—	*Walzer* Op. 14	4.—
m	—	*3 Klavierstücke* Op. 19: No. 1 Marcia alla turca (M. 1.50), No. 2 Ländler (M. 1.—), No. 3 Gavotte (M. 1.—).	
m	**Schubert, Fr.**	*Ouverture Rosamunde*	—.80
m	**Schumann, R.**	*Zigeunerleben,* Op. 29	1.—
m	—	*Bilder aus dem Osten* Op. 66 netto	1.—
m	—	*Grosser Marsch* Op. 76 No. 4	1.50
l—m	—	*Album für die Jugend* Op. 85 netto	1.50
m	—	*Ballscenen* Op. 109 netto	1.50
l—m	—	*Kinderball* Op. 130 netto	1.—
m	**Schytte, L.**	*Spanische Nächte* Op. 114: Heft I: Sous le balcon. Le Rendez-vous. Cachoucha	3.50
		Heft II: Nocturne mauresque. Madrilena	2.50
m—s	**Seiss, J.**	Polonaise, Canzonetta, Intermezzo, Marsch Op. 6	2.—
m—s	—	*Feierliche Scene und Marsch* Op. 17	3.—
m	**Stiebitz, R.**	*Variationen* Op. 9	2.—
m	**Strauss, Joh. Sohn.**	*Perpetuum mobile* Op. 257	1.50
m	—	*Wiener Walzer,* frei bearbeitet von F. Wrede. Heft I, II, III, IV à	2.—
l—m	**Strauss-Album.**	*24 beliebte Tänze.* 2 Bände à netto	1.80
m	**Suppé, F. von.**	*Ouverture* „Das Mädchen vom Lande"	3.—
m—s	**Vierling, G.**	*Tragische Ouverture* Op. 61	2.—
m	**Visetti, A.**	*Diva.* Grande Valse brillante	2.—
m	**Vogt, J.**	*Tscherkessenlied.* Charakterstück Op. 152	2.—
m	—	*Ungarischer Tanz* Op. 157	1.50
l—m	**Wagner, E. D.**	*25 Potpourris über beliebte Opern* à	2.—
m	**Wehle, Ch.**	*Kosakenmarsch* Op. 37	1.50
m	**Werner, Ed.**	*Der deutsche Mann.* 3 deutsche Märsche Op. 35:	
		No. 1. Stark und treu	1.50
		No. 2. Mit Helm und Schwert	1.50
		No. 3. Für Fried' und Ehr'	1.50
m	**Wrede, F.**	*Deutsche Walzer:* Heft I Op. 23, Heft II Op. 48, Heft III Op. 59 à	2.50
m	—	*Ballscenen* Op. 30: No. 1 Polonaise (M. 1.—), No. 2 Walzer (M. 1.50), No. 3 Intermezzo (M. 1.—), No. 4 Mazurka (M. 1.—)	4.50
m—s	—	*Variationen* Op. 38	2.50
m	—	*Deutscher Sekt.* Humoreske Op. 39	1.50
m	—	*Marsch der Amazonen* Op. 51	3.—
m	—	*Tarantelle* Op. 53	2.—
m	—	*Sérenade* Op. 62: No. 1 Intrada (M. 1.50), No. 2 Gavotte (M. 1.50), No. 3 Scherzino (M. 2.—), No. 4 Graziella (M. 1.50)	5.50